

PHT vous invite au 60e Congrès de la Fédération Histoire Québec sous le thème *Les sociétés d'histoire, gardiennes de notre passé, porte-voix de notre héritage*



C'est un rendez-vous historique pour tous les amateurs d'histoire de la région !

📣 **La *Fédération Histoire Québec*, dont PHT est membre, tiendra son 60e congrès annuel à Terrebonne, du 29 au 31 mai 2026. Trois journées de rencontres, de conférences et de visites pour réfléchir au rôle des sociétés d'histoire comme actrices centrales de la transmission et de la mise en valeur du patrimoine.**

👉 Profitez d'un tarif réduit jusqu'au 29 avril sur la billetterie et les hébergements.

Participez à tout le Congrès

Choisissez vos conférences à la carte



Un aperçu : Plongez dans l'ambiance du 60e congrès de la FHQ ! ☝️

Nous vous avons préparé une petite surprise : une vidéo promotionnelle tournée dans le décor enchanteur du Vieux-Terrebonne qui accueillera bientôt une foule de visiteurs à l'occasion du congrès ! 🎥🎞️

C'est avec une immense fierté que nous vous dévoilons cet enregistrement auquel ont participé monsieur **Mathieu Traversy**, maire de la **Ville de Terrebonne**, monsieur **Stéphane Mayer**, directeur général du **Collège Saint-Sacrement**, ainsi que madame **Cassandra Smith**, directrice générale de **PHT**.

Bon visionnement !

🎬 **Réalisation : Julie Corbeil** 💙

Appuyez ici pour accéder à la vidéo



Conférence inaugurale

de Lucie K. Morisset



La conférence inaugurale du 60e Congrès de la Fédération Histoire Québec sera prononcée par Lucie K. Morisset, figure reconnue de l'histoire et du patrimoine au Québec.

Lucie K. Morisset est professeure, historienne de l'architecture et de l'urbanisme, et professeure titulaire à l'Université du Québec à Montréal. Elle est également chercheuse associée à l'Institut national de la recherche scientifique et a dirigé

pendant plusieurs années la Chaire de recherche du Canada en patrimoine urbain.

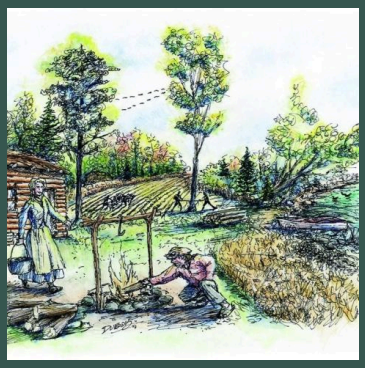

Sur les traces des pionniers de Terrebonne, 1673-1720

par Claude Blouin

À partir de l'histoire seigneuriale de Terrebonne, cette conférence retrace les premières étapes de la mise en valeur du territoire entre la concession du fief en 1673 et le début du XVIIIe siècle. Elle met en lumière le rôle central de Louis LeConte Dupré et des premières familles établies le long de la rivière des Mille Îles, leurs parcours, leurs déplacements et les conditions concrètes de l'enracinement. Une plongée précise dans les débuts du peuplement et les logiques d'occupation du territoire.

Claude Blouin est historien, chercheur et membre fondateur de Patrimoine et Histoire Terrebonne. Il est l'auteur de nombreux ouvrages et articles de référence sur l'histoire et le patrimoine de Terrebonne.

🎨 Illustration : Claude Dubois, graphiste et illustrateur

Mémoires retrouvées, sur les traces des premiers immigrants de Terrebonne et Mascouche

par Hassiba Idir



Cette conférence met en lumière un pan largement absent de l'historiographie locale, celui des premières vagues d'immigration des années 1950 à 1970. À travers le projet Mémoires retrouvées, des récits de vie sont recueillis et valorisés afin de

reconnaître l'apport de ces femmes et de ces hommes à la construction sociale et économique de Terrebonne et de Mascouche. La démarche, les premiers résultats et les perspectives jusqu'en 2028 y sont présentés.

Hassiba Idir est directrice de l'organisme AMINATE. Psychologue de formation, elle est reconnue pour son engagement en faveur de l'intégration et de l'action communautaire.



Entre agriculture et éducation, les Sœurs bâtisseuses de la SNJM à Lachenaie

par Laurent Busseau

Au milieu du XXe siècle, les Sœurs des Saints Noms de Jésus et de Marie développent, à Lachenaie, une exploitation agricole moderne et structurée, entièrement administrée par des femmes. À partir des archives de la congrégation, cette conférence retrace la mise en place de la Ferme Jésus-Marie après l'expropriation de Dorval, ainsi que l'organisation technique et architecturale du site. Elle met en lumière le rôle déterminant des religieuses dans le développement agricole local et propose un regard renouvelé sur la place des femmes dans le monde rural québécois avant la Révolution tranquille.

Laurent Busseau est historien consultant indépendant, diplômé en histoire et en journalisme de l'Université de Montréal. Auteur de plusieurs ouvrages au Québec et en France, il mène en 2025 un mandat de recherche pour la Société du patrimoine et de l'histoire de Terrebonne sur l'histoire de Lachenaie, dont cette conférence est issue.



De la Route 18 à la Route 125 : Montréal à Saint-Donat via Terrebonne

par Philippe Aubry

Inaugurée en 1929, la route 18 constitue le premier lien routier moderne entre Terrebonne et Montréal. Cette conférence retrace l'histoire de cette artère aujourd'hui connue comme la route 125. Philippe Aubry présentera les résultats de ses recherches sur sa construction dans le contexte du développement des routes automobiles au Québec, de l'ouverture de la région de Lanaudière et son évolution. Il évoquera aussi son importance pour les villégiateurs avant l'ouverture de l'autoroute 25 et rappellera qu'elle fut parmi les premières routes déneigées sur la rive nord de Montréal.

Philippe Aubry est titulaire d'un baccalauréat en histoire de l'UQAM et exerce le métier de camionneur. Passionné par l'histoire régionale, il a créé la chaîne YouTube Histoire d'un Nord pour vulgariser le passé des Laurentides, avant d'orienter ses recherches vers l'histoire des routes du Québec. Sa série sur la route 11, ancêtre de la route 117, lui a valu le prix Paysages en mouvement de la Fondation Histoire Québec en 2024.

© Source pour le visuel : La Société d'Histoire de Mascouche



La créativité au service de l'interprétation

par André Fontaine

Cette conférence revient sur le grand incendie du 1er décembre 1922, qui détruisit plus du tiers de la ville de Terrebonne, et sur la manière dont cet événement a été intégré à un projet de mise en

valeur du patrimoine. Elle présente la conception d'un parcours immersif in situ combinant lumière, son, projections et personnages incarnés afin de faire revivre cet épisode marquant. À travers cet exemple, la conférence montre comment une approche créative et sensorielle peut renouveler l'interprétation de l'histoire locale et rejoindre un public élargi.

Natif de Terrebonne, André Fontaine a dirigé pendant vingt ans le site historique de l'île-des-Moulins, où il a conçu expositions, visites et activités de médiation. Il a également été conseiller municipal du Vieux-Terrebonne durant douze ans et président du Conseil local du patrimoine et de la Commission de la culture et du patrimoine.

Comment le vieux Terrebonne est devenu le Vieux-Terrebonne

par Gérard Beaudet



Cette conférence retrace plus de soixante ans d'initiatives citoyennes, municipales et gouvernementales ayant mené à la reconnaissance du Vieux-Terrebonne comme site patrimonial. Elle revient sur les menaces de démolition des années 1970, les choix urbanistiques déterminants et les conditions ayant permis une réhabilitation exemplaire à l'échelle du Québec. Un cas phare de conservation et de mise en valeur du patrimoine urbain.

Gérard Beaudet est urbaniste émérite et professeur titulaire à l'Université de Montréal. Il est récipiendaire du prix Ernest-Cormier pour sa contribution exceptionnelle aux domaines de l'aménagement du territoire et de l'architecture.

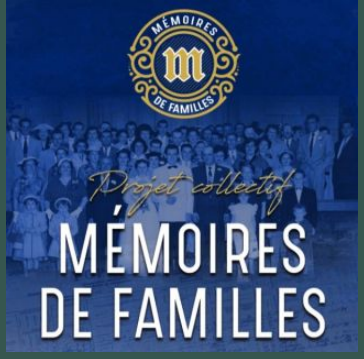

Mémoires de familles de Terrebonne, un projet porteur

par Normand Brière

Issu d'un travail de dépouillement du recensement de 1921, ce projet vise à identifier, documenter et humaniser les trajectoires des familles de Terrebonne. À travers actes civils, recherches généalogiques et collaborations bénévoles, il reconstitue les liens familiaux, les voisinages et les parcours de vie. La conférence présente la démarche, les défis et les retombées de ce travail à long terme.

Normand Brière est chercheur en généalogie et bénévole actif au sein de Patrimoine et Histoire Terrebonne. Il est récipiendaire du prix Dollard-Morin pour son engagement bénévole.

L'histoire du violon, ses origines et son évolution

par Olivier Brault



Cette conférence retrace l'évolution du violon depuis ses origines antiques jusqu'à sa forme moderne au XIXe siècle. Elle explore les transformations techniques, esthétiques et culturelles de l'instrument, en lien avec les styles musicaux et les pratiques sociales. La présentation est enrichie d'exemples musicaux et d'instruments présentés sur place.

Olivier Brault est violoniste baroque de renommée internationale, professeur à l'Université McGill et directeur de l'ensemble Sonate 1704.

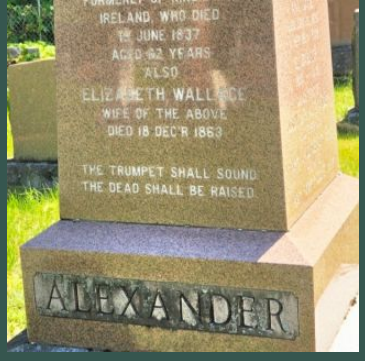

Conférence en anglais : Beyond Irish Luck, Hope and Resilience From King's County to Mascouche and Terrebonne

par Vicki Onufriu

Cette conférence présente un projet de recherche consacré à la famille Alexander, arrivée d'Irlande au début du XIXe siècle et établie à Mascouche puis à Terrebonne. Elle aborde les enjeux de la migration, de l'identité religieuse et des limites des sources historiques, ainsi que le travail de recherche mené au Québec et en Irlande. Une réflexion assumée sur la résilience face aux silences de l'histoire.

Vicki Onufriu est historienne et bénévole engagée dans plusieurs organismes en histoire. Ses recherches portent sur les communautés protestantes anglophones de Lanaudière et des régions avoisinantes.

Réservez votre place dès aujourd'hui !



L'excursion patrimoniale du dimanche !

🚌 **Le dimanche, le congrès se conclura par une excursion d'une journée complète qui mettra en valeur l'histoire et le patrimoine terrebonnien à travers une formule à la fois conviviale, culturelle et immersive.**

☕ La matinée débutera au Collège Saint-Sacrement, par un accueil avec café et croissants, offrant aux congressistes un moment de rencontre avant le départ des activités. Elle sera suivie d'une causerie-conférence de madame **Élaine Ayotte**, qui retracera plus d'une décennie de mobilisation citoyenne en faveur de la protection du site de La Bergeronne.

Par la suite, les participants seront divisés en deux sous-groupes. Ils profiteront, en alternance, de deux expériences complémentaires.

Chaque groupe prendra part à une visite guidée de l'exposition consacrée à la seigneuresse Geneviève Sophie Masson et de la chapelle Saint-Tharcisius. Cette visite sera animée par monsieur **Pierre Cofsky**, ancien directeur du Collège Saint-Sacrement.

Les participants assisteront également à une visite guidée du manoir, dans le cadre du parcours Splendeurs seigneuriales. Cette visite sera animée par l'historien **Philippe Aubry** et ponctuée de saynètes historiques mettant en vedette Mme Masson, interprétée par **Caroline Moïse**, ainsi que le fils de la seigneuresse, Louis Rodrigue, interprété par **Dominic Pelletier**.

Cette formule permettra une découverte approfondie des lieux et de leurs personnages marquants, dans un cadre vivant et incarné.

À l'heure du midi, les congressistes se retrouveront pour un dîner à la Microbrasserie *Ruisseau Noir*, avec un menu de groupe trois services, un moment privilégié pour poursuivre les échanges dans une ambiance détendue. Après le repas et un court déplacement à pied, l'excursion se poursuivra en après-midi avec une nouvelle rotation en deux groupes pour la visite des expositions de la *Maison Eugène-Labelle* et une visite de l'Île-des-Moulins animée par *La nouvelle société*, deux incontournables du patrimoine local.

Cette journée-excursion promet ainsi une conclusion mémorable au congrès, alliant conférences, visites guidées, interprétation historique et découvertes patrimoniales au cœur de Terrebonne.

NB : Les places sont limitées à 40 inscriptions pour cette activité. Le dîner est inclus dans l'inscription à l'activité. Le thé/café et les breuvages sont en sus, à vos frais. Si possible, veuillez prévoir de l'argent comptant pour en effectuer le paiement au restaurateur.

Veuillez prévoir des chaussures de marche confortable et des vêtements appropriés considérant que vous aurez à parcourir une distance d'un peu plus de 1 km à pied, en plus de la visite de l'Île-des-Moulins, qui se fera à l'extérieur.

Crédit photo : Collection de la SPHT (Vendredis découverte).



Un congrès pour et par les organismes

Au-delà des conférences, le congrès de la *Fédération Histoire Québec* est aussi un temps fort de retrouvailles et de célébration pour le réseau. 🧡

🍾 Le cocktail dînatoire inaugural ouvre le congrès dans une ambiance conviviale et marque le lancement officiel de cette 60e édition. Il est suivi de la conférence inaugurale, qui donnera le ton aux échanges à venir. 🎤

🏆 Le banquet et la remise des prix constituent un autre moment clé du congrès. Ce sera l'occasion de souligner l'engagement, le travail et les réalisations marquantes des sociétés d'histoire et des acteurs du milieu, tout en favorisant les échanges informels entre membres, partenaires et invités.

🎉 Ces moments festifs et de réseautage font pleinement partie de l'expérience du congrès. Ils offrent un cadre propice aux discussions, au partage d'expériences et au renforcement des liens qui structurent le réseau de la FHQ. Ils incarnent avec brio la thématique de ce 60e congrès.

📷 **Crédit photo : Collection de la SPHT.**

Informations et inscriptions



Le salon des exposants : un lieu de rencontres, d'échanges et de diffusion

🙋 🙋‍♀️ 🙋‍♂️ Comme chaque année, le congrès de la Fédération Histoire Québec propose un *Salon des exposants*. C'est un lieu de rencontres privilégié pour découvrir des publications, des projets et des initiatives en histoire et en patrimoine, échanger avec des sociétés d'histoire, des organismes, des chercheurs et des maisons d'édition, et assister à des séances de signatures. 📝

TARIF PRÉFÉRENTIEL :

Les organismes membres de la FHQ sont invités à y tenir une table afin de faire connaître leurs activités et leurs réalisations et bénéficient d'un tarif préférentiel.

👉 **Pour réserver une table et manifester votre intérêt, écrivez-nous à rmartineau@histoirequebec.qc.ca**

📷 **Crédit photo : Collection de la SPHT, Lincourt (« Place du marché »).**



Merci à nos partenaires !

- 🥇 **Catégorie Seigneur :**
  Le maire Mathieu Traversy et la Ville de Terrebonne

- 🥈 **Catégorie Noblesse :**
  à venir !

- 🥉 **Catégorie Héritage :**
  Caisse Desjardins de Terrebonne
  Enviro Connexion
  La MRC Les Moulins

- 📜 **Catégorie Patrimoine :**
  Le Groupe Meunier

- ✨ **Catégorie Censitaire :**
  Collège Saint-Sacrement
  Ouellectrique

📷 **Crédit photo : Collection de la SPHT (« Hôtel de ville de Terrebonne »).**

Entrez dans l'histoire, devenez partenaire !

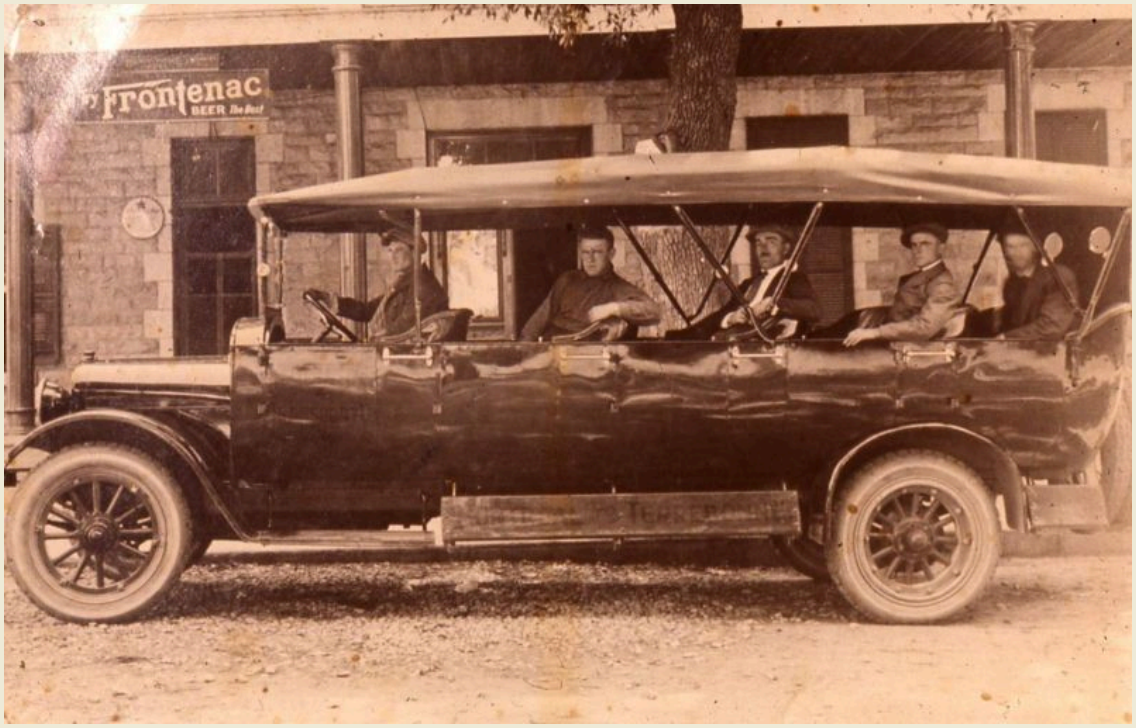

Hébergement et service de navette

☎️ Réservez vos nuitées au tarif préférentiel jusqu'au 29 avril en mentionnant le congrès FHQ auprès de nos partenaires. **Faites vite, les places sont limitées !**

🏨 **Impéria Hôtel & Suites**
2935, boulevard De La Pinière,

Terrebonne, QC, J6X 0A3

Téléphone : 450 492 3336 ; Sans frais : 1 888 472 3336

Courriel : terrebonneinfo@imperiahotel.com

🏨 Motel Mascouche

2905 Chem. Gascon,

Mascouche, QC J7L 3X7

Téléphone : 450 477 8555

Courriel info@motelmascouche.com

🚌 🚗 🚕 **Un service de navette sera offert** pour assurer les déplacements entre les établissements d'hébergement partenaires et le lieu du congrès, le Collège Saint-Sacrement. Les navettes circuleront le **vendredi 29 mai à 17h30 et à 21h30, ainsi que le samedi 30 mai, tout au long de la journée**, selon plusieurs départs prévus.

📷 **Crédit photo : Collection de la SPHT (« Autobus Terrebonne/Montréal en 1922 »)**

Au plaisir de vous rencontrer au 60e Congrès de la FHQ !

Inscrivez-vous au congrès !

ENVOYER À UN AMI SITE WEB